Einschreibung

Schulsprengel Terlan **2021/2022** 11.12.2020

Sehr geehrte Eltern,

mit diesem Schreiben erhalten Sie verschiedene Kurzinformationen zu den **Einschreibungen** in die **1. Klasse Grundschule** für das **Schuljahr 2021/2022**.

Pflicht zur Einschreibung

In die erste Klasse der Grundschule sind alle Kinder einzuschreiben, die bis **31. August 2021** das sechste Lebensjahr vollenden.
Bitte schreiben Sie Ihr Kind in die Grundschule Ihres Wohnortes ein.

Möglichkeit zur Einschreibung

Jene Kinder, die bis zum **30. April 2022** das sechste Lebensjahr vollenden, können entweder in den Kindergarten oder in die Grundschule eingeschrieben werden.
Bei dieser Entscheidung, die die Eltern oder Erziehungsberechtigten treffen müssen, soll im Interesse und unter Berücksichtigung der Entwicklung und Reife des Kindes gehandelt werden.

Verbindlichkeit der Einschreibung

Der Antrag um Einschreibung in die Grundschule ist verbindlich und kann nicht gleichzeitig auch im Kindergarten erfolgen.

Rücknahme der Einschreibung

Jeder Antrag um Einschreibung in die Grundschule, auch von nicht schulpflichtigen Kindern, **kann nur in begründeten** und **dokumenierten Ausnahmefällen** rückgängig gemacht werden.

Online-Einschreibung

Die Einschreibung in die 1. Klasse Grundschule erfolgt ausschließlich über myCIVIS, dem Online-Dienst der Landesverwaltung.

Termine für die Online-Einschreibungen:

07. - 24. Jänner 2021

Zugang zur Online-Einschreibung

Der Zugang zur Online-Einschreibung ist mittels SPID oder aktivierter Bürgerkarte samt Lesegerät und PIN (letztere kann in allen Gemeindeämtern aktiviert werden) möglich.
SPID ist eine einheitliche digitale Identität, die in Italien mit dem Kodex der digitalen Verwaltung (GvD Nr. 82/2005) eingeführt wurde. Mittels SPID können Bürgerinnen und Bürger nach Eingabe von Benutzername und Password die Online-Dienste aller öffentlichen Verwaltungen nutzen.
Die Einrichtung des SPID wird von acht Providern (wie z.B. Handelskammer, Postämter usw.) abgewickelt und kann auch online beantragt werden.

Internetadresse:
https://my.civis.bz.it/schuleinschreibung

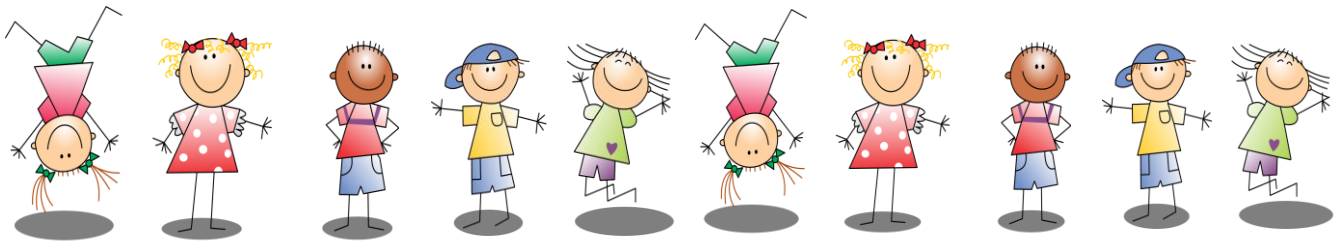

Ansuchen um Überstellung

Sollten Sie Ihr Kind in eine andere Grundschule überstellen wollen, müssen Sie **nach erfolgter Einschreibung** das **Ansuchen um Überstellung**[1] einreichen.

Ganzjährige Befreiung vom Schulbesuch

Gleichzeitig mit der Einschreibung von schulpflichtigen Kindern kann um die ganzjährige Befreiung vom Schulbesuch angesucht werden.
Diese Entscheidung soll nach reiflicher Überlegung und eingehender Beratung von Seiten des Kindergartens und der Schule getroffen werden.
Eltern und Erziehungsberechtigte, die um eine spätere oder vorgezogene Einschreibung anfragen, werden auf alle Fälle von den Verantwortlichen in Kindergarten und Schule in der Entscheidungsfindung beraten.
Das **Ansuchen um ganzjährige Befreiung**[1] muss zusammen mit einem ärztlichen Attest oder einem psychologischen Gutachten innerhalb **31. Mai 2021** nachgereicht werden.

Das entsprechende Formular[1]
finden Sie auf unserer Homepage
unter www.schulsprengel-terlan.it
Downloads/Eltern/Grundschule

und kann entweder
persönlich im Sekretariat abgegeben oder mittels E-Mail
an den ssp.terlan@schule.sudtirol.it

übermittelt werden.

Wird das Formular[1] händisch unterzeichnet und digital übermittelt, muss es zusammen mit einer Ablichtung des Erkennungsausweises der Unterfertigten eingereicht werden.

Öffnungszeiten Sekretariat

Bei Schwierigkeiten mit der Online-Einschreibung steht Ihnen eine Mitarbeiterin im Sekretariat
zu den Öffnungszeiten
telefonisch unter 0471/25 72 55
zur Verfügung.

Das Sekretariat ist

von	**Montag**	bis	**Donnerstag**
von	**08:30 Uhr**	bis	**12:00 Uhr** und
von	**14:30 Uhr**	bis	**16:00 Uhr**

und **freitags**

von	**08:30 Uhr**	bis	**12:00 Uhr**

nach telefonischer Vereinbarung
für den Publikumsverkehr geöffnet.

In den Weihnachtsferien bleibt
das Sekretariat geschlossen.

Homepage des Schulsprengels Terlan:

Wir möchten Sie hiermit darauf hinweisen, dass Sie die Informationen zur Einschreibung, aber auch anderes Interessantes, auf unserer Homepage

unter www.schulsprengel-terlan.it

finden.

Für die kommenden Feiertage
wünschen wir Ihnen und Ihren Lieben
ein friedliches Weihnachtsfest,
Gesundheit und Erfolg im Neuen Jahr!

Martina Osti
Beauftragte Schulführungskraft
(mit digitaler Unterschrift unterzeichnet)

Digital unterschrieben von:Martina Osti
Datum:11/12/2020 09:53:45